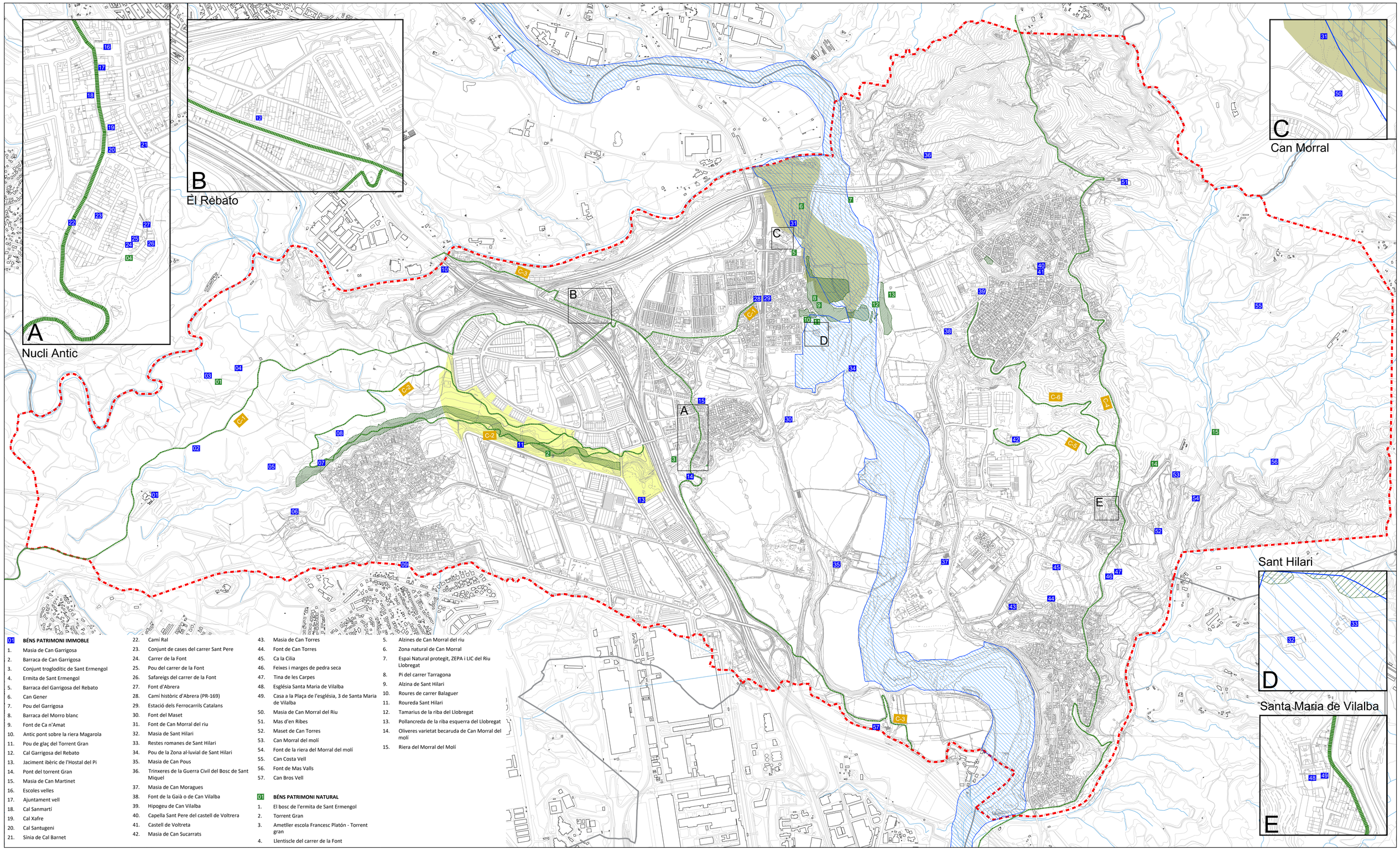

01 BÉNS PATRIMONI IMMOBLE

1. Masia de Can Garrigosa
2. Barraca de Can Garrigosa
3. Conjunt trogloditic de Sant Ermengol
4. Ermita de Sant Ermengol
5. Barraca del Garrigosa del Rebato
6. Can Gener
7. Pou del Garrigosa
8. Barraca del Morro blanc
9. Font de Ca n'Amat
10. Antic pont sobre la riera Magarola
11. Pou de glaç del Torrent Gran
12. Cal Garrigosa del Rebato
13. Jaciment ibèric de l'Hostal del Pi
14. Pont del torrent Gran
15. Masia de Can Martinet
16. Escoles velles
17. Ajuntament vell
18. Cal Sanmartí
19. Cal Xafre
20. Cal Santugeni
21. Sínia de Cal Barnet
22. Camí Ral
23. Conjunt de cases del carrer Sant Pere
24. Carrer de la Font
25. Pou del carrer de la Font
26. Safareigs del carrer de la Font
27. Font d'Abrera
28. Camí històric d'Abrera (PR-169)
29. Estació dels Ferrocarrils Catalans
30. Font del Maset
31. Font de Can Morral del riu
32. Masia de Sant Hilari
33. Restes romanes de Sant Hilari
34. Pou de la Zona al·luvial de Sant Hilari
35. Masia de Can Pous
36. Trinxeres de la Guerra Civil del Bosc de Sant Miquel
37. Masia de Can Moragues
38. Font de la Gaià o de Can Vilalba
39. Hipogeu de Can Vilalba
40. Capella Sant Pere del castell de Voltrera
41. Castell de Voltreta
42. Masia de Can Sucarrats
43. Masia de Can Torres
44. Font de Can Torres
45. Ca la Cília
46. Feixes i marges de pedra seca
47. Tina de les Carpes
48. Església Santa Maria de Vilalba
49. Casa a la Plaça de l'església, 3 de Santa Maria de Vilalba
50. Masia de Can Morral del Riu
51. Mas d'en Ribes
52. Maset de Can Torres
53. Can Morral del molí
54. Font de la riera del Morral del molí
55. Can Costa Vell
56. Font de Mas Valls
57. Can Bros Vell

01 BÉNS PATRIMONI NATURAL

1. El bosc de l'ermita de Sant Ermengol
2. Torrent Gran
3. Ametller escola Francesc Platón - Torrent gran
4. Llentiscle del carrer de la Font
5. Alzines de Can Morral del riu
6. Zona natural de Can Morral
7. Espai Natural protegit, ZEPA i LIC del Riu Llobregat
8. Pi del carrer Tarragona
9. Alzina de Sant Hilari
10. Roures de carrer Balaguer
11. Roureda Sant Hilari
12. Tamarius de la riba del Llobregat
13. Pollancreda de la riba esquerra del Llobregat
14. Oliveres varietat becaruda de Can Morral del molí
15. Riera del Morral del Molí

ÀMBITS I SECTORS

- LÍMIT MUNICIPAL

INVENTARI DE BÉNS PATRIMONIALS

- ZONA NATURAL DE CAN MORRAL
- ZEPA-LIC
- TORRENT GRAN
- ARBREDA D'INTERÉS

CAMÍNS

A l'oest:

C-1. Camí de la Beguda
C-2. Itineraris del Torrent Gran
C-3. Camí de Can Gener

A l'est:

C-4. GR-97
C-5. Camí de can Sucarrats
C-6. Camí del bosc de can Sucarrats

AFAC_ arquitectura i ciutat
AVANÇ DE POUM DEL MUNICIPI D'ABRERA

AMADOR LUIS FERRER AIXALA / num:3612-9

Firmado digitalmente por AMADOR LUIS FERRER AIXALA / num:3612-9
Fecha: 2024.04.12 18:07:21 +02'00'

Ajuntament d'Abrera
Avanç del Pla d'Ordenació Urbanística Municipal

Segueix-nos!
@AbreraInforma
@abrerainfo
Ajuntament Abrera
abrera.cat

AJUNTAMENT D'ABRERA
PLA D'ORDENACIÓ URBANÍSTICA MUNICIPAL
AVANÇ DE PLA

nº plànol: i.II.8
títol: Catàleg de béns a protegir. Pla especial de Protecció del Patrimoni
escala: A1 1/10.000 A3 1/20.000
data: Març 2024
fonts